

治療器具運搬ロボット

# 人手不足 からの 解放

あんしんサポート

かんたん操作



**kachaka**  
カチャカ

2つの用途で導入クリニック急増中

ボタンを押せばすぐに来る  
治療器具の運搬



もう行ったり来たりしない  
消毒室への片付け



数量限定

**無料** トライアル  
キャンペーン中



ディーラーに  
ご連絡ください

## お客様導入事例

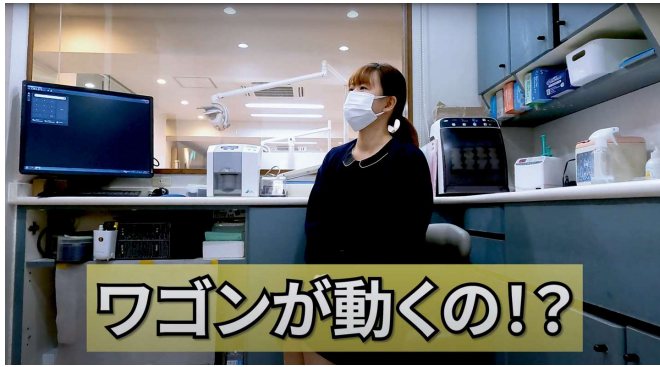

宮田歯科クリニック

#治療器具の運搬  
#消毒室への片付け



カナル歯科クリニック  
Canal Dental Clinic

#消毒室への片付け

## プラン

### ロボット

カチャカ本体  
自律搬送ロボット



298,000円

3年ライセンス  
遠隔サポート付



126,000円

### 選べる家具

カチャカシェルフ  
大容量タイプ



27,090円

カチャカワゴン  
省スペースタイプ



20,000円

### 操作端末 (オプション)

カチャカボタンハブ  
ボタン利用に必須



14,800円

カチャカボタン  
誰でも直感操作



5,800円

## 多くの歯科クリニックに導入いただいています



宮田歯科クリニック



たかの歯科クリニック  
様々な口腔の検診・矯正歯科

WATANABE  
DENTAL OFFICE



Wellness Dental Care

三友歯科耳鼻咽喉科



河底歯科・矯正歯科  
Kawachi Dental Clinic & Products



TAKAGI  
Orthodontic clinic



峯 歯科  
Mine Dental Clinic

琴海歯科医院



たかす 歯科クリニック

ひろ歯科クリニック



いなほ歯科クリニック  
INANO DENTAL CLINIC



Hayakawa Dental Clinic



かすやま歯科クリニック  
KASUYAMA DENTAL CLINIC



医療法人カルミア会  
あさひ歯科・矯正歯科



カナル歯科クリニック  
Canal Dental Clinic

## お気軽に下記までお問い合わせください。

ディーラー

東日本担当商社  
株式会社シバタ

〒110-0005 東京都台東区上野 5-25-17  
TEL 03-3836-4811 (代表)  
FAX 03-3836-2585  
MAIL info@dental-shibata.co.jp  
WEB www.dental-shibata.co.jp

西日本担当商社  
内外歯材株式会社

大阪本社  
〒543-0062 大阪市天王寺区逢坂2-3-10  
TEL 06-6771-5553 (代表)  
FAX 06-6779-7518  
名古屋営業所  
〒464-0075 名古屋千種区1-2-6  
TEL 052-741-7011 (代表)  
FAX 052-741-7014  
MAIL naigai-honsya@naigaisizai.co.jp